



IFAP

Instituto de Financiamento
da Agricultura e Pescas, I.P.

MANUAL EMISSÃO DO DOCUMENTO BOLSA DE TERRAS (BT)



GOVERNO DE
PORTUGAL

MINISTÉRIO DA AGRICULTURA,
DO MAR, DO AMBIENTE
E DO ORDENAMENTO DO TERRITÓRIO

ÍNDICE

1. INTRODUÇÃO	3
2. EMISSÃO DO DOCUMENTO BOLSA DE TERRAS (BT)	3
3. CARACTERÍSTICAS DO DOCUMENTO BOLSA DE TERRAS (BT)	8

1. INTRODUÇÃO

A emissão dos documentos “Bolsa de Terras” poderá ser efetuada numa sala de parcelário, através da aplicação iSIP ou através do acesso à área reservada do Portal do IFAP.

2. EMISSÃO DO DOCUMENTO BOLSA DE TERRAS (BT)

Para obter o documento, as parcelas têm que já se encontrar identificadas no Sistema de Identificação Parcelar e o agricultor terá que aceder à “Área Reservada” (www.ifap.pt) (Fig.1 e Fig.2). Para aceder à Área Reservada é necessário o beneficiário efetuar o seu registo, de forma a lhe ser fornecido um nome de utilizador e uma palavra-chave.

Na área reservada o utilizador tem disponível no item “O Meu Processo” (Fig.3) a opção “Exploração” \ “BT – Parcelário – Bolsa de Terras” (Fig.4 a Fig.6).

Para gerar o documento “Bolsa de Terras” é solicitada a indicação do número de contribuinte e do número da parcela que se pretende disponibilizar (Fig.7). Após digitação dos dados obrigatórios e utilização da tecla “Tab” deverá ser selecionado o botão “Mostrar Documento”.

A indicação de que o processo está concluído é fornecida pela indicação do valor atribuído ao “Estado” que muda de “pedido em espera...por favor aguarde” (Fig.8) para “pedido terminado com sucesso” (Fig.9).

O documento poderá ser visualizado, guardado ou impresso.

Newsletters | Perguntas Frequentes | Mapa | Contactos | Informações | Sugestões | Reclamações | Help-Desk

IFAP Instituto de Financiamento da Agricultura e Pescas, I.P.

GOVERNO DE PORTUGAL MINISTÉRIO DA AGRICULTURA, DO MAR, DO AMBIENTE E DO ORDENAMENTO DO TERRITÓRIO

Área Reservada [?]
Registo no Portal [?]
03 Maio 2013 - 16:04

Início | Notícias | Estatísticas | Formulários

[O IFAP](#)
[Ajudas FEAGA](#)
[Desenvolvimento Rural](#)
[Pescas](#)
[Crédito e Seguros](#)
[Outras Ajudas](#)
[Fundo Florestal Permanente](#)
[Quotas Leiteiras](#)
[Informações](#)
[Legislação Diária](#)
[Pagamentos](#)
[Links Úteis](#)
[Seca 2012](#)

Pedido Único
Até 15 de maio
(ovinos/caprinos: 30 de abril)

Registo no Portal e Acesso à Área Reservada

Parcelário

Seguros

IB-Identificação do Beneficiário

SNIRA/SIRCA

Contact Center [Informações]: 217 513 999

Destaque
PAGAMENTOS CAMPANHA 2012
30 de abril

Fig.1

IFAP Instituto de Financiamento da Agricultura e Pescas, I.P.

GOVERNO DE PORTUGAL MINISTÉRIO DA AGRICULTURA, DO MAR, DO AMBIENTE E DO ORDENAMENTO DO TERRITÓRIO

Entrar em Sessão

Introduza o nome de utilizador e a palavra-chave para entrar em sessão:

Utilizador*

Palavra-Chave

Entrar em sessão

No caso de ser Beneficiário:

(*) escrever **v(nº IFAP)** no campo Utilizador, como por exemplo v9999999.

Efectuar novo [registo no portal](#) se "A conta está bloqueada."

Para apoio técnico e informático, preencher o formulário [Help-Desk](#)

Para mais informações sobre o acesso à área reservada consulte o [Manual de Acesso à Área Reservada do Portal do IFAP](#) (pdf: 1.89MB / 11 pág.).

O acesso reservado ao Portal do IFAP, está restrito aos utilizadores autorizados pelo IFAP, estando incorporados mecanismos de segurança que asseguram esta restrição, reservando-se o IFAP o direito de supervisionar, monitorizar e gravar toda a atividade no sistema com o objetivo de identificar e localizar tentativas de acesso não autorizadas.

O IFAP reserva-se o direito de proceder criminalmente contra os indivíduos ou organizações que iniciem tentativas de acesso não autorizadas.

WSC WAI-AA WCAAG 1.0

[Advertência Jurídica](#)
© 2007 Portal do IFAP - Este site está optimizado para 800x600, IES.

Projecto co-financiado por: FOS CONHECIMENTO FEDER

Fig.2



Alterar Palavra-Chave | Perguntas Frequentes | Mapa | Contactos | Informações | Sugestões | Reclamações | Help-Desk

IFAP
 Instituto de Financiamento
 da Agricultura e Pescas, I.P.

GOVERNO DE PORTUGAL
 MINISTÉRIO DA AGRICULTURA,
 DO MAR, DO AMBIENTE
 E DO ORDENAMENTO DO TERRITÓRIO

Área Pública
 Sair
 03 Maio 2013 - 16:07

Início | Utilizador Validação Beneficiário

Pesquisa Avançada

O Meu Processo

Notícias
 Utilitários
 Manuais
 Formulários
 FEADER

Bem-vindo
 ao Portal Interno do IFAP

A **Área Reservada do Portal do IFAP** é um veículo privilegiado de ligação on-line e foi criada para facilitar o relacionamento dos Utilizadores com o Instituto. Aqui poderá consultar informação relativa ao seu processo no IFAP, apresentar formulários eletrónicos e efectuar os Pedidos de Pagamento no âmbito do FEADER e FEP.

A entrega de **candidaturas ao Pedido Único** efectua-se através do ponto de menu **O Meu Processo/Candidaturas e Pedido de Pagamento/Pedido Único**.

A apresentação dos **Pedidos de Pagamento** efectua-se através duma aplicação de recolha em **O Meu Processo/Candidaturas e Pedido de Pagamento/Investimento**.

W3C WAI-AA WCAG 1.0 | [Advertência Jurídica](#) | Projecto co-financiado por: POS CONHECIMENTO LE FEDER

© 2007 Portal do IFAP - Este site está optimizado para 800x600, IES.

Fig.3



IFAP
 Instituto de Financiamento
 da Agricultura e Pescas, I.P.

iDigital.menu Sair

Menu

O Meu Processo

- Beneficiário
- Exploração**
- Direitos e Quotas
- Candidaturas e Pedido de Pagamento
- Controlo
- Pagamentos
- Correspondência

Fig.4

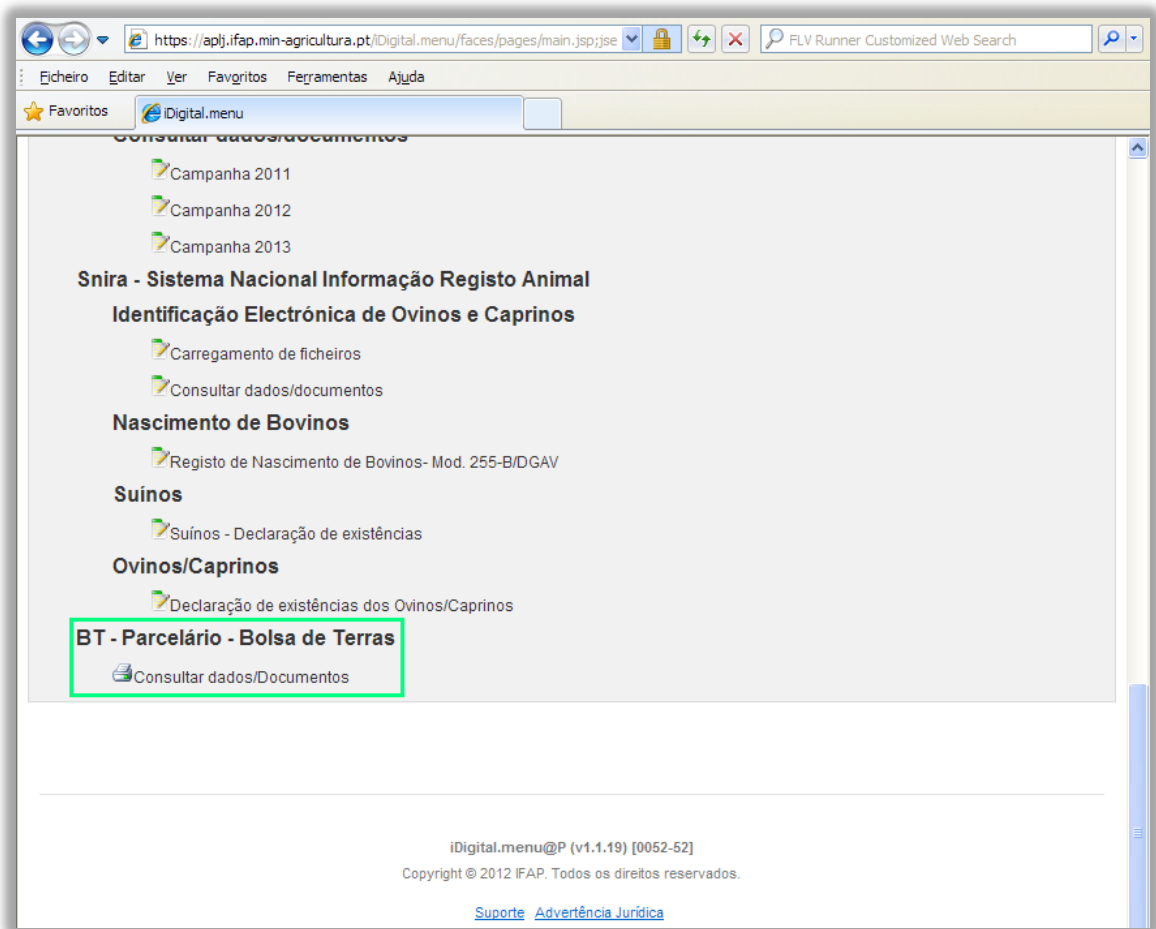

Fig.5

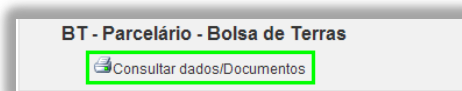

Fig.6



Fig.7

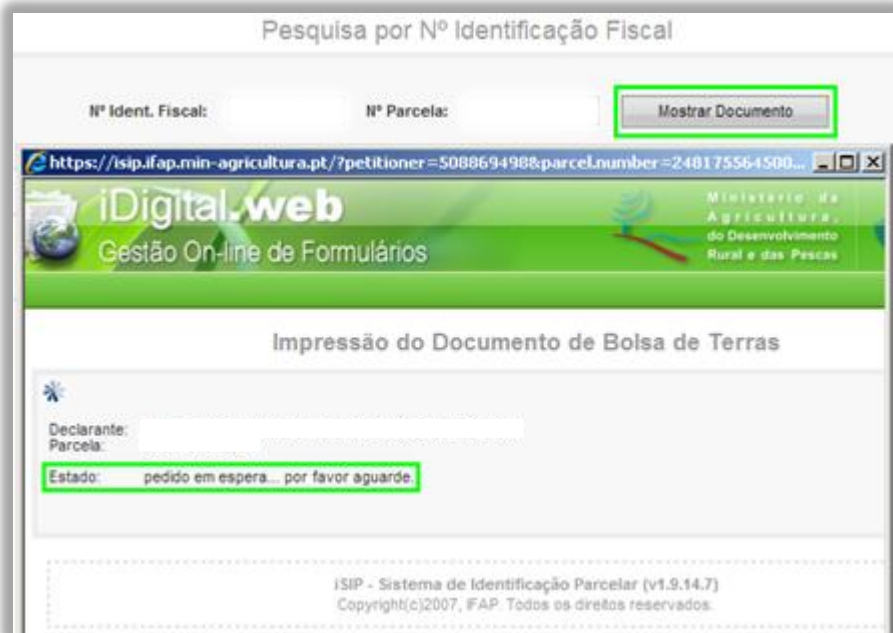

Fig.8



Fig.9

3. CARATERÍSTICAS DO DOCUMENTO BOLSA DE TERRAS (BT)

O documento "Bolsa de Terras" tem uma estrutura e organização semelhantes a outros documentos do Sistema de Identificação Parcelar, nomeadamente os documentos iE e P3, e contém toda a informação considerada relevante para a bolsa de terras.

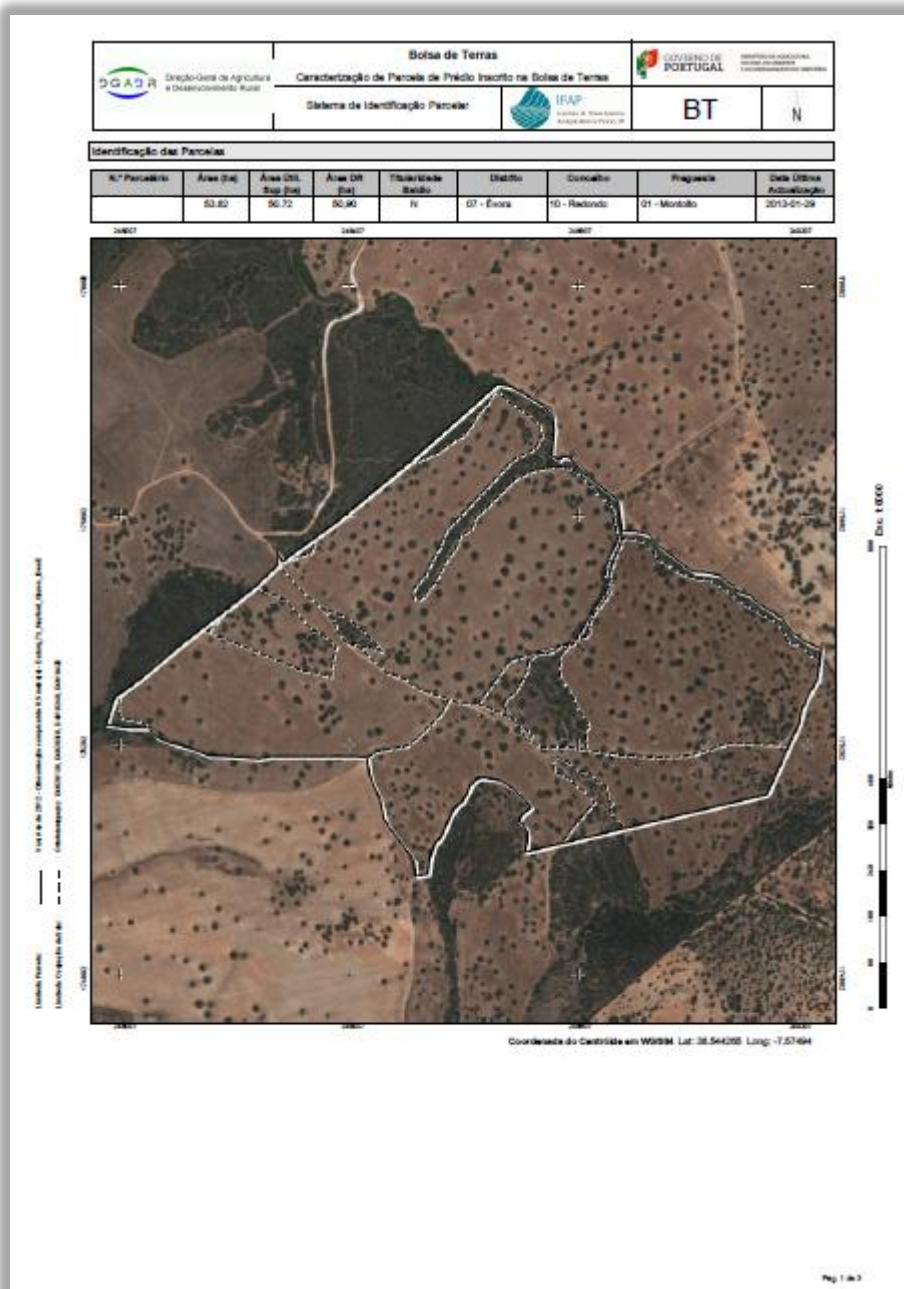

Fig.10

Na página inicial (Fig.10) é indicado o número da parcela, a respetiva área, a data da última atualização no iSIP e a sua localização geográfica através da indicação do

concelho/freguesia. Nesta página é também inserida a representação gráfica da parcela sobre ortofotomapa georreferenciado. As coordenadas WGS84 irão permitir a integração do documento BT na plataforma da DGADR para a gestão da bolsa de terras.

Na segunda página (Fig.11) encontra-se descrita informação relativa às ocupações do solo identificadas como subparcelas no iSIP: tipo de ocupação de solo e respetiva área. Existe ainda uma imagem que mostra a localização relativa das subparcelas existentes na parcela.

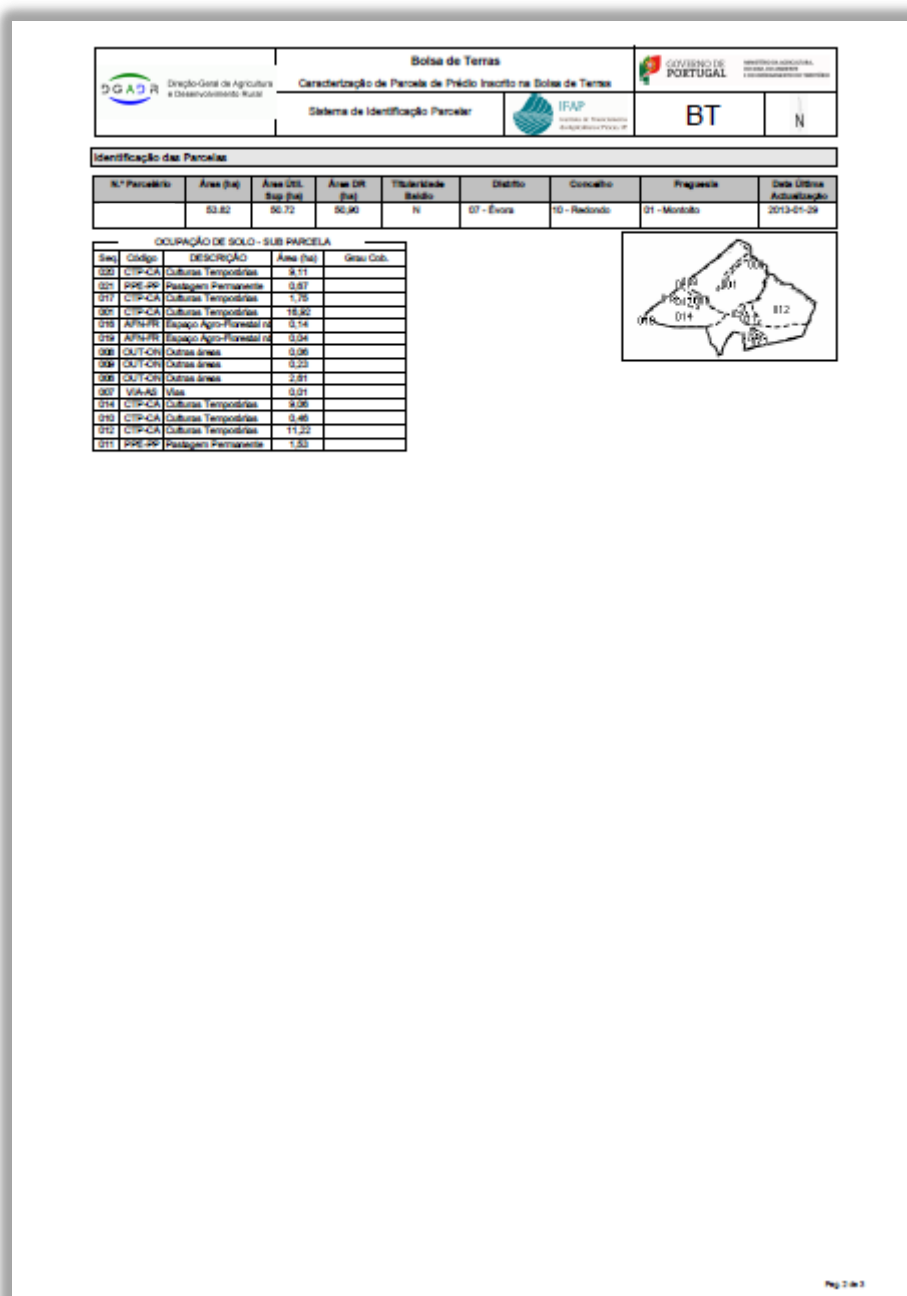

Fig.11

As páginas finais do documento (Fig.12) consistem no grupo de quadros de detalhe do documento iE, que caracterizam a parcela (Quadros: 2.4, 2.6, 2.7, 2.8 e 2.9) e respetiva(s) subparcela(s) (Quadros: 2.10, 2.11 e 2.12).



 Direcção-Geral de Agricultura e Desenvolvimento Rural		Bolsa de Terras Caracterização de Parcela de Prédio Inscrito na Bolsa de Terras		 GOVERNO DE PORTUGAL <small>MINISTÉRIO DA AGRICULTURA, DO MAR, DO AMBIENTE E DO ORDENAMENTO DO TERRITÓRIO</small>		
		 Instituto de Financiamento da Agricultura e Pescas, I.P.	BT	Nº Parcelário 1		
Sistema de Identificação da Parcela inscrita						
Identificação de Parcela						
Quadro 2.4	Identificação da Parcela				✓	
Quadro 2.6	Árvores Georeferenciadas					
Quadro 2.7	Enquadramento da Parcela					
Quadro 2.8	Compromissos associados à Parcela				✓	
Quadro 2.9	Construções e Melhoramentos Fundiários					
Identificação de Sub Parcelas						
Quadro 2.10	Caracterização das sub parcelas				✓	
Quadro 2.11	Detalhe das Áreas Sociais					
Quadro 2.12	Plantações					
Quadro 2.4 Identificação da Parcela						
N.º Parcelário	Nome da Parcela	Secção / Finanças	Artigo	Área (ha)	IGPP	Data última actualização
2481755645204		B	1	53,82	1	2013-01-29
Quadro 2.8 Compromissos associados à Parcela						
Designação do compromisso		Área afectada (ha)	Data de última actualização			
Pastagem Permanente		2,92	2013-01-29			
Quadro 2.10 Caracterização das sub-parcelas						
N.º Sub Parcela	Área (ha)	Ocupação de Solo	Rega		Data última actualização	
			Recurso Hídrico	Método de Rega		
001	16,20	Culturas Temporárias	Inexistente	Não Irrigada	2012-01-23	
006	2,61	Outras áreas			2013-01-29	
007	0,01	Via			2012-01-23	
008	0,06	Outras áreas			2012-11-14	
009	0,25	Outras áreas			2012-11-14	
010	0,46	Culturas Temporárias	Inexistente	Não Irrigada	2012-11-14	
011	1,53	Pastagem Permanente	Inexistente	Não Irrigada	2012-11-14	
012	11,22	Culturas Temporárias	Inexistente	Não Irrigada	2012-11-14	
014	9,06	Culturas Temporárias	Inexistente	Não Irrigada	2012-11-14	
016	0,14	Espajo Agro-Florestal não Arborizado			2013-01-29	
017	1,25	Culturas Temporárias			2012-11-14	
019	0,04	Espajo Agro-Florestal não Arborizado			2013-01-29	
020	9,11	Culturas Temporárias	Inexistente	Não Irrigada	2012-11-14	
021	0,67	Pastagem Permanente	Inexistente	Não Irrigada	2012-11-14	

Fig.12

NOTA: O Quadro 2.7 passa a estar designado por "Enquadramento da Parcela" e corresponde à designação "Condicionantes da Parcela" do documento iE.

FICHA TÉCNICA

Título

MANUAL EMISSÃO DO DOCUMENTO BOLSA DE TERRAS (BT)

Autor/Editor

INSTITUTO DE FINANCIAMENTO DA AGRICULTURA E PESCAS, I.P.

Rua Castilho, n.º 45-51

1049-002 Lisboa

Tel. 21 384 60 00

Fax: 21 384 61 70

Email: ifap@ifap.pt * Website: www.ifap.pt

Conceção técnica

Departamento de Gestão e Controlo Integrado

Unidade de Identificação Parcelar

Data de edição

07 de junho de 2013